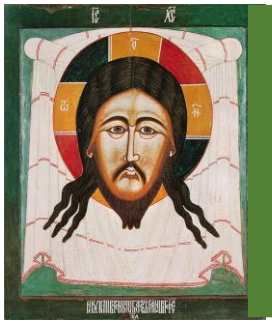

XVI DOMENICA DEL TEMPO ORDINARIO

Anno A (19 Luglio 2020)

"Lasciate che l'una e l'altro crescano insieme fino alla mietitura."

Dal libro della Sapienza *12,13.16-19*
Non c'è Dio fuori di te, che abbia cura di tutte le cose, perché tu debba difenderti dall'accusa di giudice ingiusto. La tua forza infatti è il principio della giustizia, e il fatto che sei padrone di tutti, ti rende indulgente con tutti. Mostri la tua forza quando non si crede nella pienezza del tuo potere, e rigetti l'insolenza di coloro che pur la conoscono. Padrone della forza, tu giudichi con mitezza e ci governi con molta indulgenza, perché, quando vuoi, tu eserciti il potere. Con tale modo di agire hai insegnato al tuo popolo che il giusto deve amare gli uomini, e hai dato ai tuoi figli la buona speranza che, dopo i peccati, tu concedi il pentimento.

Parola di Dio

Salmo Responsoriale *Dal Sal 85 (86)*
R. ***Tu sei buono, Signore, e perdoni***.

Tu sei buono, Signore, e perdoni, sei pieno di misericordia con chi t'invoca.
Porgi l'orecchio, Signore, alla mia preghiera e sii attento alla voce delle mie suppliche. R.
Tutte le genti che hai creato verranno e si prostreranno davanti a te, Signore, per dare gloria al tuo nome. Grande tu sei e compi meraviglie:
tu solo sei Dio. R.
Ma tu, Signore, Dio misericordioso e pietoso, lento all'ira e ricco di amore e di fedeltà, volgiti a me e abbi pietà. R.

Dalla lettera di san Paolo apostolo ai Romani *8,26-27*
Fratelli, lo Spirito viene in aiuto alla nostra debolezza; non sappiamo infatti come pregare in modo conveniente, ma lo Spirito stesso intercede con gemiti inesprimibili; e colui che scruta i cuori sa che cosa desidera lo Spirito, perché egli intercede per i santi secondo i disegni di Dio.

Parola di Dio

Alleluia, alleluia.
Ti rendo lode, Padre, Signore del cielo e della terra, perché ai piccoli hai rivelato i misteri del Regno. (Mt 11,25)

Alleluia.

Dal Vangelo secondo Matteo *13,24-43*

In quel tempo, Gesù espose alla folla un'altra parabola, dicendo: «Il regno dei cieli è simile a un uomo che ha seminato del buon seme nel suo campo. Ma, mentre tutti dormivano, venne il suo nemico, seminò della zizzania in mezzo al grano e se ne andò. Quando poi lo stelo crebbe e fece frutto, spuntò anche la zizzania. Allora i servi andarono dal padrone di casa e gli dissero: Signore, non hai seminato del buon seme nel tuo campo? Da dove viene la zizzania?. Ed egli rispose loro: Un nemico ha fatto questo!. E i servi gli dissero: Vuoi che andiamo a raccoglierla?. No, rispose, perché non succeda che, raccogliendo la zizzania, con essa sradichiate anche il grano. Lasciate che l'una e l'altro crescano insieme fino alla mietitura e al momento della mietitura dirò ai mietitori: Raccogliete prima la zizzania e legatela in fasci per bruciarla; il grano invece riponètelo nel mio granaio». Espose loro un'altra parabola, dicendo: «Il regno dei cieli è simile a un granello di senape, che un uomo prese e seminò nel suo campo. Esso è il più piccolo di tutti i semi ma, una volta cresciuto, è più grande delle altre piante dell'orto e diventa un albero, tanto che gli uccelli del cielo vengono a fare il nido fra i suoi rami». Disse loro un'altra parabola: «Il regno dei cieli è simile al lievito, che una donna prese e mescolò in tre misure di farina, finché non fu tutta lievitata». Tutte queste cose Gesù disse alle folle con parabole e non parlava ad esse se non con parabole, perché si compisse ciò che era stato detto per mezzo del profeta: «Aprirò la mia bocca con parabole, proclamerò cose nascoste fin dalla fondazione del mondo». Poi congedò la folla ed entrò in casa; i suoi discepoli gli si avvicinarono per dirgli: «Spiegaci la parabola della zizzania nel campo». Ed egli rispose: «Colui che semina il buon seme è il Figlio dell'uomo. Il campo è il mondo e il seme buono sono i figli del Regno. La zizzania sono i figli del Maligno e il nemico che l'ha seminata è il diavolo. La mietitura è la fine del mondo e i mietitori sono gli angeli. Come dunque si raccoglie la zizzania e la si brucia nel fuoco, così avverrà alla fine del mondo. Il Figlio dell'uomo manderà i suoi angeli, i quali raccoglieranno dal suo regno tutti gli scandali e tutti quelli che commettono iniquità e li getteranno nella fornace ardente, dove sarà pianto e stridore di denti. Allora i giusti splenderanno come il sole nel regno del Padre loro. Chi ha orecchi, ascolti!». *Parola del Signore.*

PROFESSIONE DI FEDE (Credo Apostolico)

Io credo in Dio*, Padre onnipotente, Creatore del cielo e della terra. E in Gesù Cristo, Suo unico Figlio, nostro Signore, il quale fu concepito di Spirito Santo nacque da Maria Vergine, patì sotto Ponzio Pilato, fu crocifisso, mori e fu sepolto; discese agli inferi; il terzo giorno risuscitò da morte; salì al*

cielo, siede alla destra di Dio Padre onnipotente:di là verrà a giudicare i vivi e i morti. Credo nello Spirito Santo, la santa Chiesa cattolica, la comunione dei santi, la remissione dei peccati, la risurrezione della carne, la vita eterna. Amen.

Preghiera dei fedeli

O Padre, tu sai che il peccato ha confuso la nostra anima a tal punto che non sappiamo neppure ciò che è giusto e bene chiedere. Ma tu ci hai donato lo Spirito, che intercede con insistenza per noi. Per questo osiamo pregarti, affidando le nostre invocazioni a te, che scruti i cuori. **Preghiamo dicendo: Ascoltaci Signore.**

1. Perché la Chiesa, nata come un piccolo granello di senapa, sappia accogliere sotto i suoi rami tutti gli uomini, annunciando ad essi il Vangelo, con mitezza e sincerità. **Preghiamo**.
2. Per i genitori e per tutti coloro che sono impegnati nel servizio educativo, perché abbiano la pazienza di rispettare i tempi e i ritmi di crescita di ogni persona, guidandola ad aprirsi all'amore di Dio. **Preghiamo**.
3. Perché i cristiani maturino la convinzione che nel mondo la zizzania non prevarrà sul buon seme e che il Regno si manifesterà in pienezza secondo la volontà di Dio. **Preghiamo**.
4. Ti affidiamo Signore tutti i nostri cari fratelli e sorelle che dormono il sonno della pace nell'attesa della piena comunione con te: (in particolare ricordiamo in questa santa Messa NN.). **Preghiamo**.

La tua forza, Signore è principio di giustizia, tu sei indulgente con tutti. Per questo ti supplichiamo di accogliere le nostre preghiere e di esaudirle, secondo i tuoi disegni provvidenziali. Te lo chiediamo per Cristo nostro Signore.

AVVISI:

1. **Preghiera d'Estate:** tutti i giovedì di luglio all'oratorio san Filippo Neri alle 20,30 e in agosto sotto i tigli del Santuario davanti alla canonica.
2. **Consiglio A.**N.S.P.I. parrocchiale: Martedì 21 luglio ore 21 in canonica.
3. **Saluto a sr.** Lucilla: domenica 26 luglio salutiamo tutti insieme suor Lucilla, momento di convivialità sul terrazzo del santuario dopo la Messa delle 17,30.
4. **Mercoledì 22 Luglio presso l'oratorio San Filippo Neri, dalle 15:00 alle 19:00, ci sarà** "Carovana STEM"**: 5 esperti propongono i seguenti laboratori: Robotica; Photowalk; realtà virtuale; stampa 3D; musica**

digitale. Per ragazze e ragazzi da 11 a 16 anni. Iscrizioni: 340 3952077 (Claudio).

5. SUMMER SCHOOL**: compiti scolastici e attività di gruppo per ragazzi delle medie all'oratorio san Filippo Neri, dal lunedì al venerdì, dalle 15 alle 17. Continua fino al 31 luglio. Per info 3332757360 (Elisa).**
6. Freepower**: lunedì e venerdì attività oratoriane per ragazze e ragazzi. Per partecipare contatta 348 9250606 (Fabio), 347 9716579 (Roberta).**

Raccolta aceto balsamico per sostenere la parrocchia con la sua vendita per la festa dell'8 settembre. Chiediamo a coloro che producono aceto tradizionale di Modena a casa, se lo desiderano, di donarlo alla parrocchia, portandolo in canonica di fianco al Santuario, per sostenere il finanziamento del salone del pellegrino che è ormai in via di conclusione dei restauri. Chi non riuscisse a portarlo e desiderasse donarlo, possiamo passare da casa e recuperarlo. L'aceto verrà travasato in boccette più piccole da 100 ml dopo una selezione fatta da esperti e venduto.

Appello per la vendita dei biglietti della LIBERA SOTTOSCRIZIONE A PREMI: chiediamo a ogni parrocchiano che volesse aiutare la parrocchia, ad aiutarci a vendere i biglietti della LIBERA SOTTOSCRIZIONE che nei prossimi giorni stamperemo. L'obiettivo è aiutare la parrocchia, che nel momento della crisi del Covid ha avuto pesanti problemi economici. Abbiamo bisogno del vostro aiuto per vendere il maggior numero di biglietti e raggiungere il maggior numero di persone. Più siamo più persone possiamo raggiungere. È un gesto di carità nei confronti della nostra famiglia parrocchiale. Un biglietto costerà € 2,50 e i blocchetti saranno da 25 biglietti. Appena saranno pronti ve lo comunicheremo. Abbiamo deciso, per evitare assembramenti, di sostituire la PESCA con una LIBERA SOTTOSCRIZONE A PREMI. L'aiuto di tutti è segno della vicinanza di ciascuno alla parrocchia. Vi ringraziamo anticipatamente.